OUVRAGE PROTÉGÉ
PHOTOCOPIE
INTERDITE
MÊME PARTIELLE
(Loi du 11 Mars 1957)
CONSTITUERAIT
CONTREFAÇON
(Code Pénal Art.425)

à Louis-Philippe

Fiston

Roque Carbajo

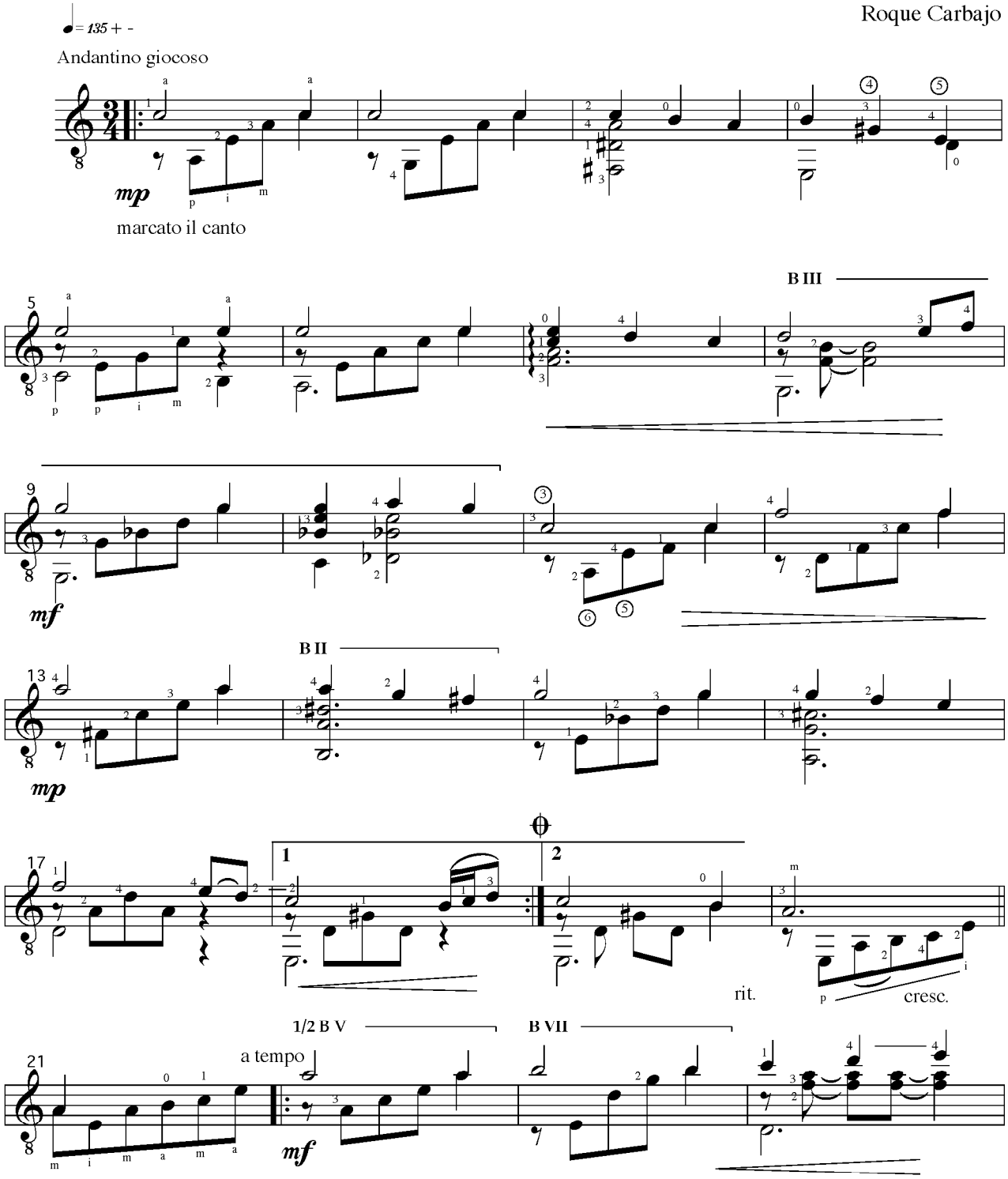

© 2004 by Éditions **DELATOUR FRANCE**
Le vallier F-07120 SAMPZON
www.editions-delatour.com

Tous droits réservés pour tous pays.
Toute exécution doit faire l'objet d'une déclaration à la Société des Auteurs.
Cette oeuvre est la propriété de l'éditeur
et ne fait pas partie du domaine public